19. Як ви думаєте, що означає дієслово “працювати”?

Як ви думаєте, що означає слово “батьки”?
Як ви думаєте, що означає дієслово “був”?
Як ви думаєте, що означає вираз: “Я забув.”?

20. Скажіть, це так чи ні.

Павло Дмитрович Ткач письменник.
Павло Дмитрович Ткач лікар.
Павло Дмитрович Ткач викладач.
Павло Дмитрович Ткач менеджер.

Галина Ткач співачка.
Галина Ткач пенсіонерка.
Галина Ткач лікар.
Галина Ткач комерсант.

Дмитро Васильович Ткач працює.
Дмитро Васильович Ткач пенсіонер.
Дмитро Васильович Ткач був лікарем.

Мирослава Остапівна Ткач дружина Павла Дмитровича Ткача.
Мирослава Остапівна Ткач працює.
Мирослава Остапівна Ткач працює в банку.
Мирослава Остапівна Ткач співачка.

21. Закінчіть речення.

⇛ Майк Дуґлас і Кетрін Зета Джонс – **чоловік та жінка.**

Андрій Шевченко та Крістін Пазік – _____ .

Джордж Буш і Джордж Буш-молодший – _____.

Ален Делон і Жан-Поль Делон – _____.

Пабло Пікассо та Палома Пікассо – _____.

Елвіс Преслі та Лайза Преслі – _____.

Лайза Мінеллі та Джуді Ґарленд – _____ .

Леся Українка та Олена Пчілка – _____

Віталій Кличко та Володимир Кличко – _____.

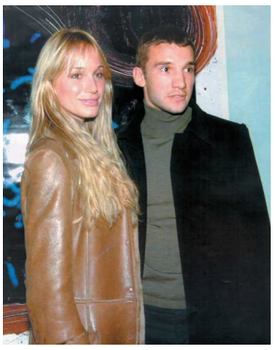

ukr.indd 51 06-08-02 04:40:09

4

ЧЕТВЕРТИЙ УРОК

Оксано, де мої гроші?

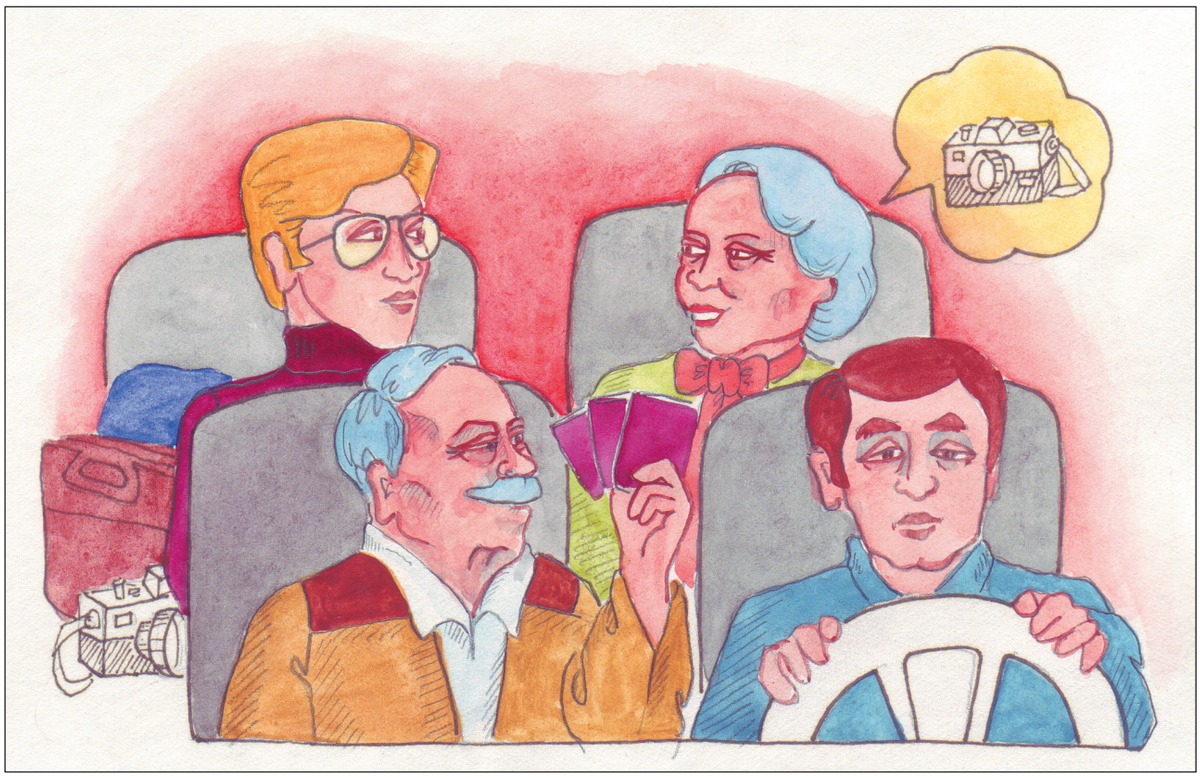

Петро Семенович: – Це твій паспорт, це твій, а це мій.
Оксана Тарасівна: – Петере, а де твоя відеокамера?
Петер: – Ось вона.

Граматика

Присвійні займенники

ТВІЙ	**ТВОЯ**	**ТВОЄ**	**ТВОЇ**
твій паспорт	твоя сумка	твоє радіо	твої гроші

1. **Вставте слова.** ***Твій? Твоя? Твоє? Твої?***

⇛ Це **твій** батько?

Це _____ брат?

Це _____ дід?

Це _____ студентка?

Це _____ книга?

ukr.indd 53 06-08-02 04:40:12

Це _____ чоловік?
Це _____ сестра?
Це _____ гроші?
Це _____ паспорт?
Це _____ родина?
Це _____ окуляри?

Це _____ ліки?
Це _____ ключ?
Це _____ лікар?
Це _____ словник?
Це _____ донька?
Це _____ ручка?

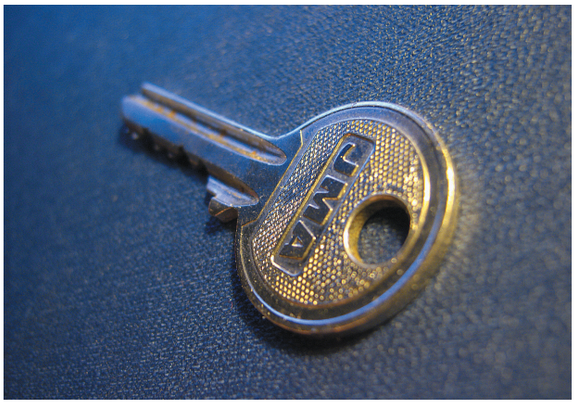

– Де твій ключ?
– Ось він!

2. Утворіть діалоги.

⇛ – Де твоя/ваша книга?
– Ось вона!

паспорт, газета, квиток, годинник, парасолька, радіо, окуляри, гроші, словник, сигарети, ключ

3. Утворіть діалоги.

⇛ – Це твоя газета?
– Газета? Ні, не моя.

відеокамера, фотографія, окуляри, ліки, дзеркало, ручка, гроші, валіза, сумка

джинси

кросівки

бейсболка

ukr.indd 54 06-08-02 04:40:16

Водій: – Ось ваш готель.
Петро Семенович: – Дякую. Оксано, де мої гроші?
Оксана Тарасівна: – Ось, Петре.
Петро Семенович: – Дякую.

Готель "Либідь"

Граматика

Ім'я людини • Клична форма

Петро – Петре!
батько – Батьку!
дідусь – Дідусю!

Оксана – Оксано!
мама – Мамо!
бабуся – Бабусю!

ukr.indd 55 06-08-02 04:40:20

Петро – Петре! Степан – Степане! Тарас – Тарасе! Семен – Семене! Богдан – Богдане! Сергій – Сергію! Олексій – Олексію! Василь – Василю! пан – Пане! хлопець – Хлопче!	Оксана – Оксано! Ольга – Ольго! Віра – Віро! Олена – Олено! Ірина – Ірино! Одарка – Одарко! Надія – Надіє! Олеся – Олесю! пані – Пані! дівчина – Дівчино!
Оксана Тарас – ІВНА Оксана СергіØ – ЇВНА Оксана Васил – ІВНА Оксана ПетрØ – ІВНА	Петро Семен – ОВИЧ Петро Сергій – ОВИЧ Петро Василь – ОВИЧ Петро ПетрØ – ОВИЧ

4. Використайте слова у дужках у кличній формі.

Добрий день, (хлопець, дівчина, сестра, мама, Наталка, пан професор)!
Ласкаво просимо, (Марія Сергіївна, Микола Степанович, пані лікар, пан директор)!
Дякую, (батько, бабуся, Гафійка, син, доня, Надійка, Василько, Оля, Галя)!
Пробачте, (Надія Василівна, пан митник, пан водій, пан брокер, пані викладач, пан доцент, пані декан)!

Сестра та брат в українському національному вбранні

ukr.indd 56 06-08-02 04:40:21

5. Як їх звуть?

⇛ син Богдан, а батько Семен
Богдан Семенович

донька Ольга, а батько Семен – _____

син Сергій, а батько Іван – _____

донька Марія, а батько Олексій – _____

син Тарас, а батько Василь – _____

донька Одарка, а батько Павло – _____

син Павло, а батько Тарас – _____

донька Олеся, а батько Сашко – _____

син Олексій, а батько Сергій – _____

6. Один питає – інший відповідає.

⇛ Петро, мати – економіст
– Петре, хто твоя мати?
– Моя мати економіст.

Олеся, батько – лікар

– _____

– _____

Іван, сестра – поетеса

– _____

– _____

Ірина, брат – співак

– _____

– _____

Павло, бабка – угорка

– _____

– _____

Олексій, дід – німець

– _____

– _____

Віра, чоловік – італієць

– _____

– _____

Тарас, жінка – викладач

– _____

– _____

Василь, син – студент

– _____

– _____

Надія, донька – письменниця

– _____

– _____

Одарка, онук – студент

– _____

– _____

ukr.indd 57 06-08-02 04:40:21

Граматика

Присвійні займенники ЙОГО? ЇЇ?

Це Одарка Петрівна.

А це її
- сумка.
- окуляри.
- дзеркало.
- онук.
- чоловік.

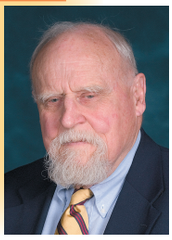

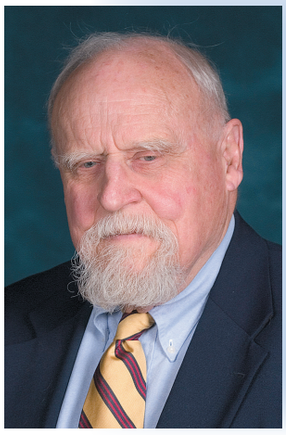

Це Осип Богданович.

А це його
- валіза.
- окуляри.
- радіо.
- онук.
- жінка.

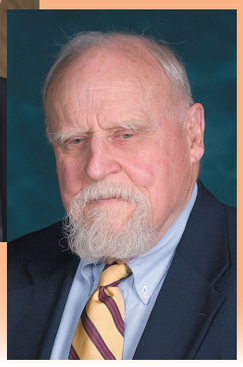

Це Одарка Петрівна та Осип Богданович.

А це
- їхній онук.
- їхня валіза.
- їхнє радіо.
- їхні гроші.

ukr.indd 58 06-08-02 04:40:27

7. *Його? її?*

⇛ Бабка і **її** онук.

Мати та _____ діти.

Батько і _____ фотоапарат.

Олена та _____ брат.

Ірина та _____ онука.

Марія Василівна та _____ онуки.

Сестра та _____ чоловік.

Дід і _____ ліки.

Сергій та _____ бабка.

Іван Петрович та _____ жінка.

Олена та _____ паспорт.

8. Дайте відповідь.

⇛ Це твій паспорт? (Петро) → **– Ні, це не його паспорт.**

Це ваша парасолька? (Василь) – _____

Це твоє радіо? (Марія) – _____

Це твої окуляри? (Іван) – _____

Це ваш ключ? (Оксана) – _____

Це твої гроші? (дід) – _____

Це твоя ручка? (сестра) – _____

Це ваш квиток? (батько) – _____

Це твій онук? (Павло) – _____

Це ваш син? (Віра) – _____

Це твої сигарети? (Тарас) – _____

Києво-Печерська Лавра

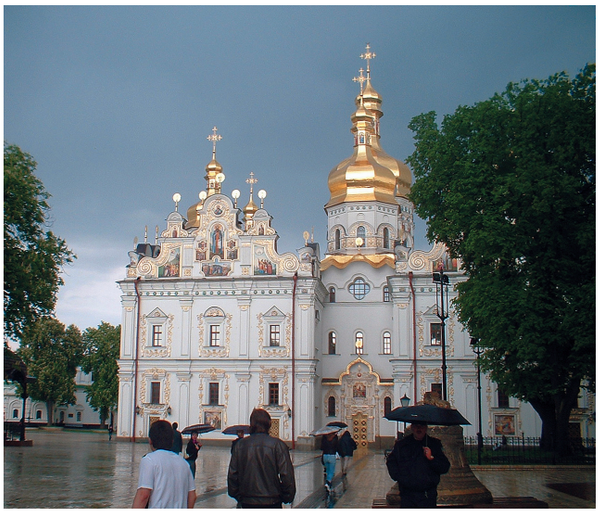

ukr.indd 59 06-08-02 04:40:30

9. **Утворіть речення.**

⇛ сумка – Олеся
Це не моя сумка, а її.

словник – Сергій
_____

книга – Степан
_____

фотоапарат – Ірина
_____

відеокамера – Олена
_____

годинник – Ольга
_____

газета – брат
_____

дзеркало – сестра
_____

ключ – Іван
_____

10. **Доповніть речення.** ***Його? Її? Їхній? Їхня? Їхнє? Їхні?***

Студенти та _____ викладач.

Онуки та _____ бабка.

Туристи та _____ автобус.

Мати і батько та _____ ліки.

Граматика

Присвійні займенники

я –	МІЙ, МОЯ, МОЄ, МОЇ	ми –	НАШ, НАША, НАШЕ, НАШІ
ти –	ТВІЙ, ТВОЯ, ТВОЄ, ТВОЇ	ви –	ВАШ, ВАША, ВАШЕ, ВАШІ
він –	ЙОГО	вони -	ЇХНІЙ, ЇХНЯ, ЇХНЄ, ЇХНІ
вона –	ЇЇ		
воно –	ЙОГО		

Питальні займенники

Чий? Чия? Чиє? Чиї?
Чий це паспорт? Чия це сумка? Чиє це радіо? Чиї це окуляри?

ukr.indd 60 06-08-02 04:40:30

11. Спитайте за зразком.

⇛ книга
Чия це книга?

лікар, батько, син, донька, мати, дід, чоловік, дружина, дзеркало, ліки, ключ, валіза, годинник, діти, квиток, парасолька, словник, відеокамара, фотографія, паспорт, газета, комп`ютер, принтер, ноутбук, телефон, джинси, кросівки, бейсболка

12. Доповніть діалоги.

⇛ **Чий годинник?**
Це мій годинник.

_____?
Це його валіза.

_____?
Це моє прізвище.

_____?
Це її рушник.

_____?
Це наша відеокамера.

_____?
Це її адвокат.

_____?
Це мої джинси.

_____?
Це моя книга.

_____?
Це мої гроші.

_____?
Це ваш фотоапарат.

_____?
Це його викладач.

_____?
Це його бейсболка.

_____?
Це його телефон.

13. Утворіть діалоги за зразком.

⇛ родина
– Це твоя родина?
– Ні, не моя.
– А чия?/Чия це родина?

мобільний телефон, факс, таксі, банк, дискета, словник, готель, діти

діти

ukr.indd 61 06-08-02 04:40:31

14. **Перепишіть діалоги на “ви”.**

⇛ – Це твоя родина?
– Ні, не моя.
– А чия?/Чия це родина?

– Це ваша родина?
– Ні, не моя.
– А чия?/Чия це родина?

– Хто ти? Ти лікар? -_____?

– Так, я лікар. -_____ .

– А це хто? Це твоя асистентка? -_____?

– Ні, це моя дружина. -_____ .

– Чиє це дзеркало? Твоє? -_____?

– Так, моє. -_____ .

– А сумка теж твоя? -_____?

– Ні, не моя. -_____ .

– Пробач, Маріє? Де мої гроші? -_____?

– Твої гроші? Ось вони. -_____ .

– А мій паспорт? -_____?

– Твій пасторт теж тут. -_____ .

Український народний ансамбль “Гуслярі”

ukr.indd 62 06-08-02 04:40:32

Гурт автентичної музики "Коралі"

Козак Мамай

ukr.indd 63 06-08-02 04:40:36

5

УРОК П'ЯТИЙ

У готелі "Дніпро"

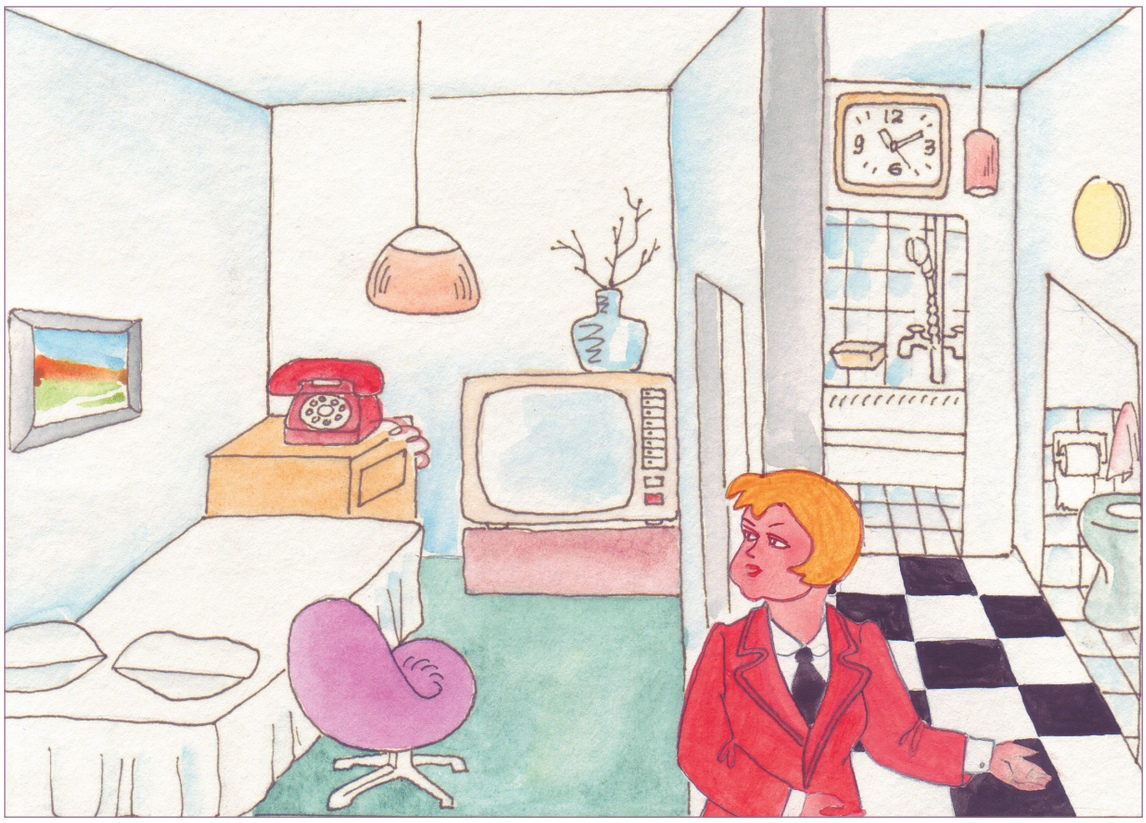

– Ось ваш номер. Тут ванна, туалет. Там телевізор.
Оксана Тарасівна: – А де телефон?
– Ось він. А це ваш ключ.
Петро Семенович: – Дякую.

1. Один питає – інший відповідає.

⇛ відеокамера – ви
– Де ваша відеокамера?
– Моя відеокамера? Ось вона.

картина – ви, окуляри – я
ключ – ти, лампа – ви
газета – ти, дзеркало – я
ваза – ви, книга – ти
номер – я

ваза

картина

лампа

ukr.indd 65 06-08-02 04:40:42

Лексика

Визначення місця

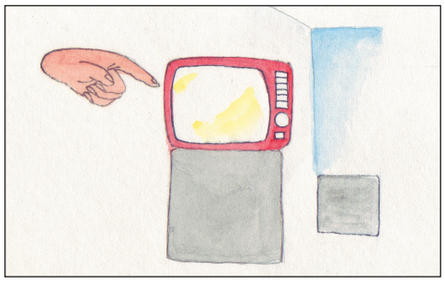

телевізор тут

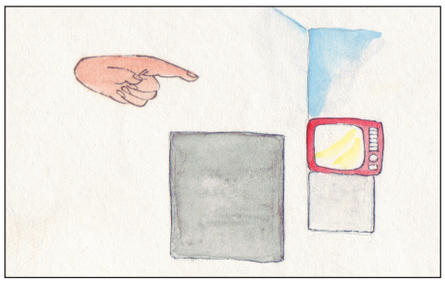

телевізор там

Радіо тут, а телевізор там.

ЩО ЦЕ?

ресторан
готель
магазин
площа
перукарня
поверх
пошта
зупинка
театр
церква
лікарня
вулиця

ukr.indd 66 06-08-02 04:40:47

Цирк у Києві

2. Перекладіть рідною мовою.

ресторан – _____
магазин – _____
площа – _____
театр – _____
лікарня – _____
готель – _____
перукарня – _____
зупинка – _____
церква – _____
вулиця – _____

3. Подані слова розбийте на групи.

пошта, ресторан, площа, церква, готель, номер, ванна, театр, магазин, лікарня, перукарня, поверх, зупинка, вулиця, телевізор, телефон, туалет

4. Подані слова розбийте на чотири групи.

Сім'я	Національність	Вулиця	Номер у готелі

німкеня, батько, пошта, ресторан, син, американець, площа, донька, церква, француз, дід, готель, номер, ванна, чоловік, театр, магазин, українка, лікарня, дружина, перукарня, поверх, зупинка, вулиця, індійка, телевізор, телефон, бабка, туалет

ukr.indd 67 06-08-02 04:40:49

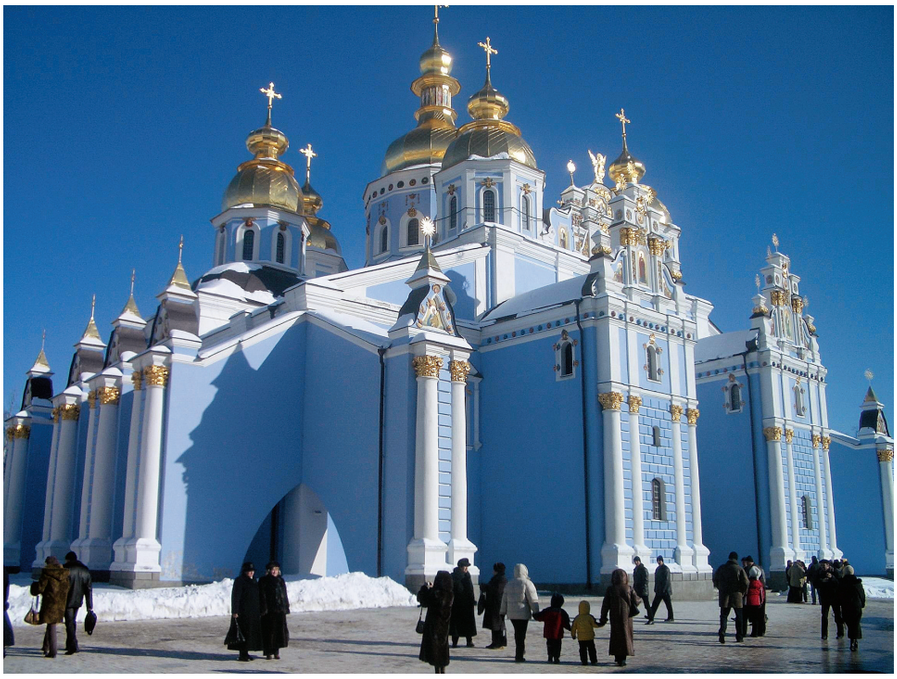

Михайлівська церква

5. Один питає – інший відповідає.

⇛ – Пробачте, де тут телефон?
– Телефон? Ось він.

готель, зупинка, лікарня, перукарня, церква, магазин, театр, пошта, туалет, ресторан

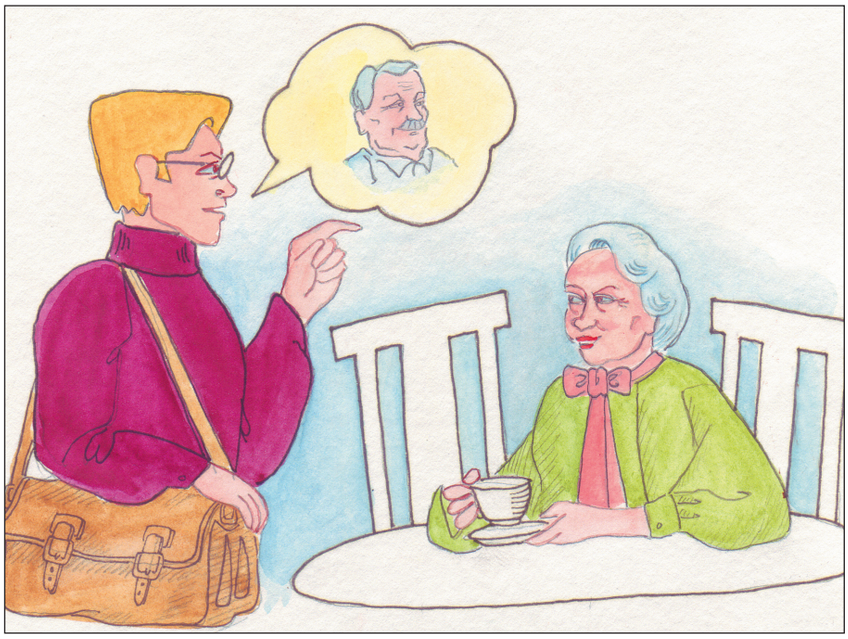

Петер: – А де дід, бабусю?
Оксана Тарасівна: – Він у номері.

ukr.indd 68 06-08-02 04:40:52

Граматика

Вираження місця

Місцевий відмінок іменників

ДЕ? – У НОМЕРІ. НОМЕР – У/В НОМЕРІ	
вона ***в*** **н**омері	він ***у*** **н**омері
вона ***у*** **в**анні	вона ***у*** **Ф**лориді
вона ***в*** **А**мериці	він ***в*** **А**мериці

ЩО?	ДЕ?
ресторан	у/в ресторані
готель	у/в готелі
магазин	у/в магазині
перукарня	у/в перукарні
театр	у/в театрі
церква	у/в церкві
лікарня	у/в лікарні
вулиця	на вулиці
площа	на площі
пошта	на пошті
поверх	на поверсі
зупинка	на зупинці
Італія	в Італії
Чехія	у/в Чехії
Росія	у/в Росії
Іспанія	в Іспанії

Запам'ятайте!

у/в банку, у/в парку, на поверсі

кни**Г**а	-у/в кни**З**і	Г – З і
сум**К**а	у/в сум**Ц**і	К – Ц і
пове**рХ**	на пове**рС**і	Х – С і

ukr.indd 69 06-08-02 04:40:53

6. Вставте прийменник.

⇛ Олена в готелі.

Бабка _____ церкві.

Тарас _____ магазині.

Батько _____ перукарні.

Українець _____ номері.

Гнатюки _____ Києві.

Сестра _____ лікарні.

Ольга _____ театрі.

Італійці _____ ресторані.

Поляк _____ готелі.

7. Продовжте за зразком.

⇛ Петро Семенович у готелі. Оксана Тарасівна **в готелі.**

Дід у лікарні. Бабка _____

Мати у ванні. Донька _____

Петер у магазині. Оксана Тарасівна _____

Батько в номері. Сестра _____

Ключ у сумці. Газета _____

Відеокамера у валізі. Фотоапарат _____

7. Хто що говорить?

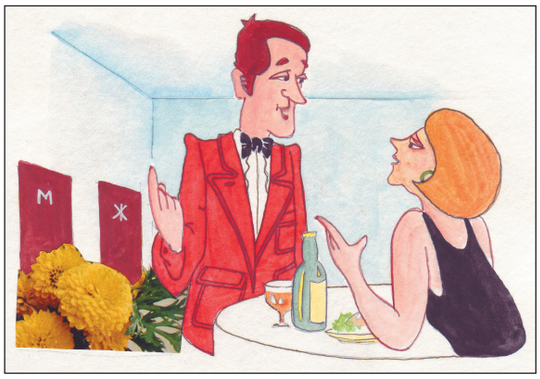

Жінка: – Скажіть, будь ласка, де _____?

Офіціант: – Ось _____ .

Жінка: – Дякую!

Перша жінка: – Пробачте! Скажіть, будь ласка, де _____ "Либідь"?

Друга жінка: – Ось _____ .

ukr.indd 70 06-08-02 04:40:57

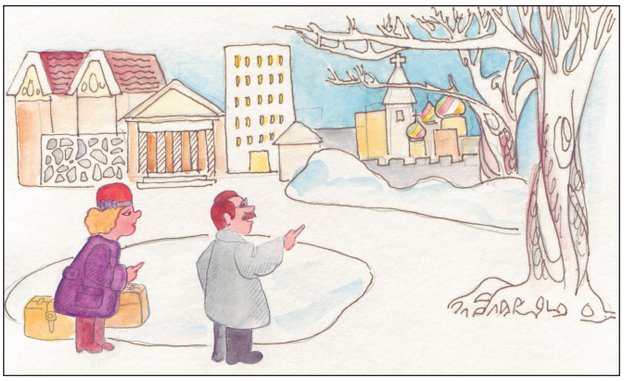

Жінка: – Пробачте! Ви не скажете де _____

_____ ?

Чоловік: – _____ .

8. Один питає – інший відповідає.

⇛ ручка – сумка
– Де ручка?
– У сумці.

відеокамера – валіза • фотографія – паспорт • діти – готель • чоловік та жінка – театр • Петро Семенович Гнатюк – Київ • твої гроші – номер • наша сестра – зупинка

9. Дайте відповідь.

⇛ – Де Ольга? (театр)
– Ольга в театрі.

Де Тарас? (перукарня) _____

Де Василь Петрович? (ресторан) _____

Де бабка? (лікарня) _____

Де діти? (номер) _____

Де угорці? (готель) _____

Де мама? (ванна) _____

Де Віра Іванівна? (церква) _____

Де твій син? (пошта) _____

Астронавт у космосі

ukr.indd 71 06-08-02 04:41:01

10. **З'єднайте речення і запишіть їх.**

Тенісист	у космосі.
Астронавт	у парламенті.
Політик	на корті.
Професор	на стадіоні.
Футболіст	на кафедрі.
Студент	у театрі.
Артист	в університеті.

11. **Допишіть запитання?**

Оксана Тарасівна:

– _____

Петро Семенович: – У готелі, в номері.

Донька:

– _____

Мати: – У сумці.

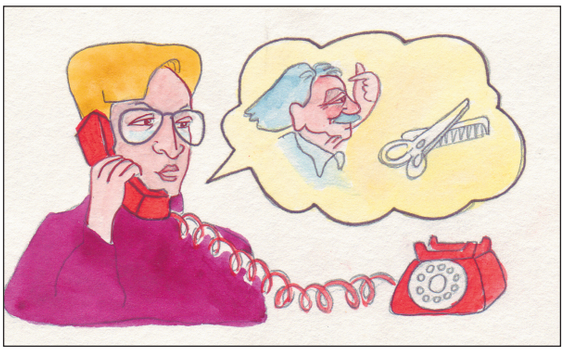

Оксана Тарасівна:

– _____

Петер: – Дід у перукарні.

ukr.indd 72 06-08-02 04:41:06

12. **Прочитайте та вивчіть вірш.**

Варвара Гринько

Мама

Ще в колисці немовля
Слово "мама"вимовля.
Найдорожче в світі слово
Так звучить у рідній мові:
Мати,
Матінка,
Матуся,
Мама,
Мамочка,
Мамуся! –
Називаю тебе я,
Рідна ненечко моя!

Чудо святого Георгія про змія

13. **Прочитайте. Скажіть вашою рідною мовою, що ви зрозуміли.**

З чого почати?

Василь та Наталка студенти. Вони в університеті. Василь хоче познайомитися з красунею Наталкою. Але він не знає, що сказати.
– Як ся маєте? – питає Василь.
– Дякую, добре! – відповідає дівчина.
– А як ся мають ваші батько та мати?
– Дякую, теж добре.
– А як ся мають ваші брат і сестра?
– Дякую, добре!
Василь вже не знає, що питати далі. А Наталка допомагає йому.
– У мене ще є дід та бабка, кіт та собака! – говорить вона.

ukr.indd 73 06-08-02 04:41:10

6

УРОК ШОСТИЙ

У магазині "Книги"

Петер: – Пробачте, а де тут словники?
Продавець: – Словники? Ось там.
Петер: – Дякую.

Граматика

Множина іменників

словник

словники

-і /-и	**-і /-и**	**-а /-я**
паспорт-паспорт**и**	книга-книг**и**	прізвище-прізвищ**а**
ключ-ключ**і**	лікарня-лікарн**і**	дзеркало-дзеркал**а**
квиток-квитк**и**		море-мор**я**
німець-нім**ці**		

ukr.indd 75 06-08-02 04:41:16

Запам'ятайте!

В іменниках на *-ЕЦЬ* (*-ЄЦЬ*), *-ОК* в усіх відмінках, крім називного однини та знахідного однини неживих істот *-Е-* (*-Є-*), *-О-* випадає:

українЕць – українці
квитОк – квитки

1. Використайте у множині.

– Я німець, а ти українка. _____

– Я американець, а він італієць. _____

– Вона угорка, а я канадець. _____

– Він кореєць, а ти іспанець. _____

– Ти росіянка, а я англієць. _____

– Вона студентка, а ти викладач. _____

– Я економіст, а ви комерсант. _____

– Він твій брат, а вона моя сестра. _____

– Вона моя донька, а він твій син. _____

2. Що це?

1. _____
2. _____
3. _____
4. _____
5. _____
6. _____
7. _____
8. _____

ukr.indd 76 06-08-02 04:41:23

3. **Використайте у множині.**

⇛ Це готель . – Це готелі.

Це ресторан. _____ Це перукарня. _____

Це театр. _____ Це магазин. _____

Це пошта. _____ Це лікарня. _____

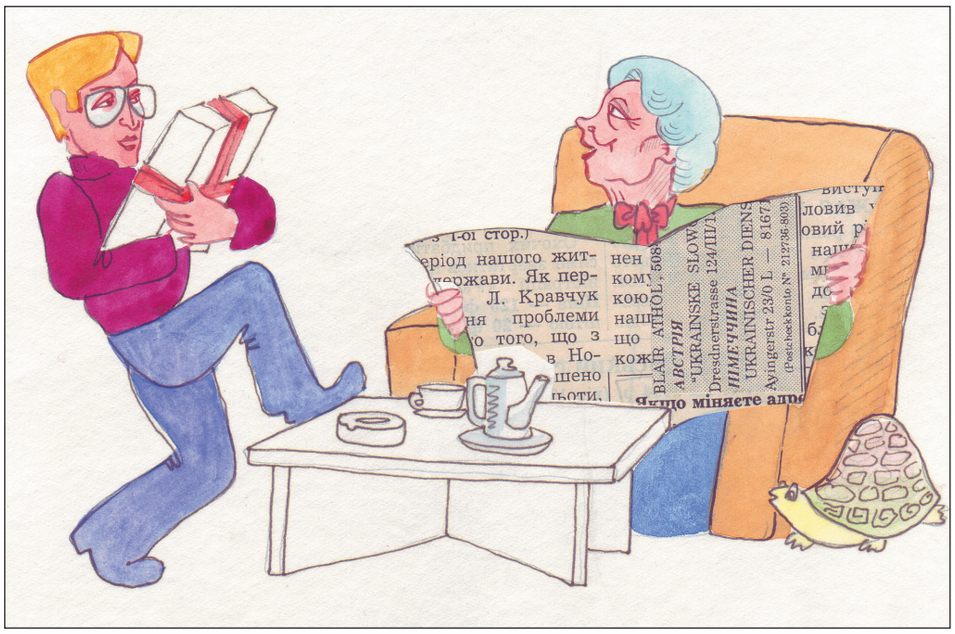

Оксана Тарасівна: – А, Петере! Де ти був?
Петер: – У магазині.
Оксана Тарасівна: – А це що?
Петер: – Словники. А де дід?
Оксана Тарасівна: – Він у перукарні.

Граматика

Минулий час дієслова *бути*

БУТИ	
я був я була	ми були
ти був ти була	ви/Ви були
він був вона була воно було	вони були

ukr.indd 77 06-08-02 04:41:25

був	була	було	були

4. Запишіть речення у минулому часі.

⇛ Студенти в університеті. Студенти були в університеті.

Ключ у сумці. Мама в магазині. Брат у школі. Батько в ресторані. Бабка в перукарні. Політики в парламенті. Туристи на площі. Англійці в номері. Олена на пошті.

5. Утворіть речення.

⇛ Іван – перукарня. Іван був у перукарні.

турист – готель _____ донька – лікарня _____

дід – магазин _____ діти – театр _____

жінка – церква _____ Тарас – пошта _____

Віра – номер _____

батько та мати – ресторан _____

Петер – магазин «Книги” _____

6. Де що було?

⇛ Ручка у сумці. → **Ручка була у сумці.**

Словник у валізі. _____

Парасолька у номері. _____

Ліки у ванні. _____

Паспорт у валізі. _____

Фотографія в книзі. _____

Фотоапарат у валізі. _____

Квиток у сумці. _____

Відеокамера в номері. _____

Гроші у сумці. _____

Ключі у сумці. _____

ukr.indd 78 06-08-02 04:41:26

7. Дайте відповідь.

⇛ – Де був Степан? (7)
– Степан був у лікарні.

Де була мати? (9) _____

Де були дід та бабка? (церква) _____

Де був Петро? (1) _____

Де були французи? (11) _____

Де була Галина Василівна? (5) _____

Де ти був? (вулиця Шевченка) _____

Де були студенти? (8) _____

Де був батько? (10) _____

Де вони були? (площа Короленка) _____

Де була Оксана Тарасівна? (зупинка) _____

8. Доповніть діалоги.

⇛ – Де був батько?
– Батько був у лікарні.

– _____ ? – Мати була в церкві.

– _____ ? – Студенти були в театрі.

ukr.indd 79 06-08-02 04:41:27

– _____ ? – Парасолька була в номері.

– _____ ? – Олексій був на пошті.

– _____ ? – Ольга Павлівна була на вулиці Шевченка в магазині «Книги”.

9. Де був пан Філютек?

Етикет

Доброго ранку! Доброго дня! Доброго вечора!	→	на “ти” і на “ви”
Привіт!	→	тільки на “ти”

10. Утворіть діалоги за зразком.

⇛ Марія-школа-підручник англійської мови (ти)
– Доброго дня, Маріє! Де ти була?
– У школі.
– А це що? Це твій словник?
– Ні. Це мій підручник англійської мови.

Василь – аптека – ліки (ти)
Надія Степанівна – вокзал – квиток (ви)
Діти-школа – підручник німецької мови
Сашко – магазин – ноутбук (ти)
Карпо Семенович – Будапешт – угорське вино (ви)
Мати – вулиця Франка, магазин “Книги” – квіти і шоколад (ти)
Пан директор – готель “Либідь” – окуляри (ви)
Клара – ресторан “Хуторець” – меню (ти)

ukr.indd 80 06-08-02 04:41:29